MAPA DO CELÓW PROJEKTOWYCH

w skali 1:500

Województwo: opolskie
Powiat: krapkowicki
Miasto/gmina: Zdzieszowice
Obręb: Jasiona - 160505_5
Położenie: Jasiona, ul. Polna, dz. 160, 416

Identyfikator zgłoszenia prac geodezyjnych: GK.6640.1.486.2025
Układ współrzędnych: 2000/S6
Poziom odniesienia: PL-EVRF2007-NH
Nieruchomość nie obciążona służebnościami gruntowymi

Data aktualizacji: 08.07.2025r.

Wykonawca:
Okręgowe Przedsiębiorstwo Geodezyjno-Kartograficzne Sp. zo.o.
ul. Rybacka 15
45-003 Opole
Regon: 530566033, NIP: 7540337178
Sporządził: mgr inż. Arkadiusz Jaśkowiec
upr. zaw. nr 17476 - zakres 1
Kierownik prac: mgr inż. Mateusz Czaja
Upr. zaw. nr: 24026 – zakres 1, 2
tel. 604 139 992

Poświadczam, że niniejszy dokument został opracowany w wyniku prac geodezyjnych i kartograficznych, których rezultaty zawiera operat techniczny pozytywnie zweryfikowany protokołem nr 1. Jednocześnie informuję, że jestem świadomy odpowiedzialności karnej za złożenie fałszywego oświadczenia.	
Identyfikator zgłoszenia prac geodezyjnych	GK.6640.1.486.2025
Organ służby geodezyjnej, który otrzymał zgłoszenie prac geodezyjnych	STAROSTA KRAPKOWICKI
Wykonawca prac geodezyjnych	Okręgowe Przedsiębiorstwo Geodezyjno-Kartograficzne Sp. zo.o. 45-003 Opole, ul. Rybacka 15 Regon: 530566033, NIP: 7540337178
Numer oraz data sporządzenia dokumentu zawierającego wynik pozytywnej weryfikacji	Protokół weryfikacji nr 1 z dnia 24.07.2025r.
Identyfikator ewidencyjny operatu	P.1605.2025.739
Imię i nazwisko oraz numer uprawnień zawodowych kierownika prac	mgr inż. Mateusz Czaja 24026 - zakres 1, 2

Mateusz Czaja
Elektronicznie podpisany przez Mateusz Czaja
Data: 2025.07.24 14:06:08 +02'00'

Niniejsza dokumentacja projektowa była przedmiotem narady koordynacyjnej przeprowadzonej sposobem elektronicznym w siedzibie Starostwa Powiatowego w Krapkowicach do dnia 2026-01-26 pod numerem sprawy GK.6630.3.2026.

Dokument podpisany elektronicznie przez przewodniczącego narady Marek Najgebauer

Podstawa prawna : art. 28c ust. 1 ustawy z dnia 17 maja 1989 r. Prawo geodezyjne i kartograficzne

Signed by / Podpisano przez:
Marek Dariusz Najgebauer
Date / Data: 2026-01-26 14:43

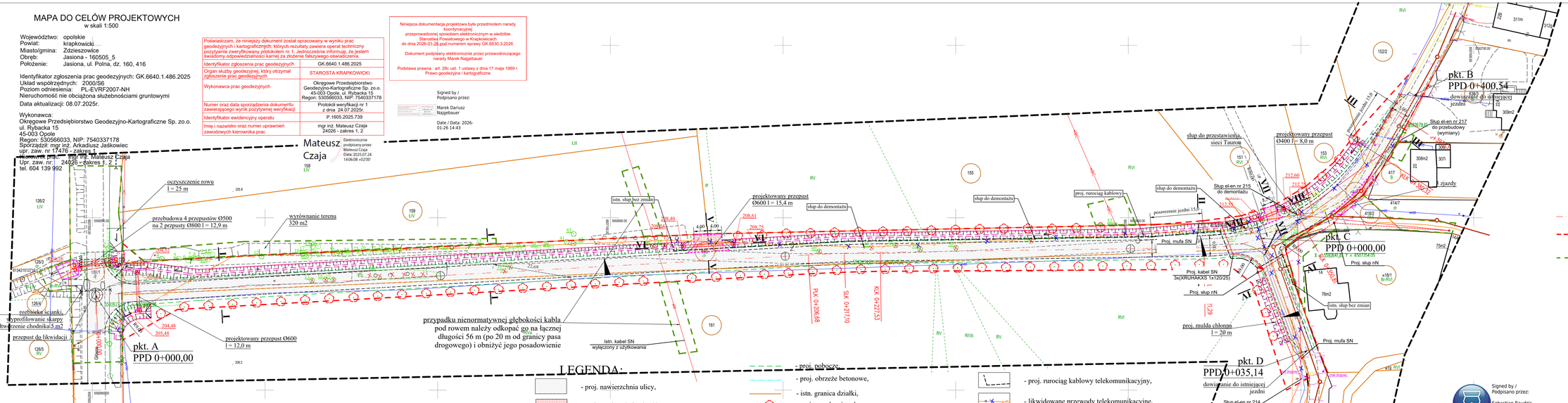

LEGENDA:

- proj. nawierzchnia ulicy,
- proj. nawierzchnia zjazdów,
- proj. zieleń - trawa,
- proj. przepusty z obrukiem skarp,
- proj. krawężnik obniżony,
- proj. kanalizacja sanitarna przez WIK sp. z o.o. Zdzieszowice,
- proj. krawędź jezdni,
- proj. pobocze,
- proj. obrzeże betonowe,
- istn. granica działki,
- proj. nasadzenia - drzewa,
- drzewa i krzewy do wycinki.
- proj. kable enrgetyczne i mufy SN,
- proj. przewody energetyczne napowietrzne z punktami świetlnymi,
- likwidowane przewody energetyczne,
- proj. rurociąg kablowy telekomunikacyjny,
- likwidowane przewody telekomunikacyjne.
- proj. oś drogi,
- linia wyznaczająca proponowany przebieg drogi (art. 11d ust. 1 pkt 1), / linia rozgraniczająca teren,
- linia wyznaczająca teren niezbędny dla realizacji obiektu budowlanego (art. 11d ust. 1 pkt 1),

Signed by / Podpisano przez:
Sebastian Raudzis
Date / Data: 2026-01-14 14:01

SEWI	SEWI Sebastian Raudzis Sebastian Wilinowski spółka jawna 45-321 Opole ul. Oleska 117 NIP 7543062885 REGON 161586995 KRS 0000508296 tel. 077 556-60-85, fax 077 556-63-80 E-Mail: biurowa@sewi.pl, w@sewi.pl www.Jasiona.pl
Nazwa obiektu budowlanego:	**Budowa drogi gminnej łączącej ul. Główną z ul. Polną w Jasionej**
Temat rysunku:	**Projekt zagospodarowania terenu**
Inwestor:	**Burmistrz Zdzieszowic ul. Bolesława Chrobrego 34 47-330 Zdzieszowice**
Skala: 1:500	
BRANŻA DROGOWA: PROJEKTANT: **- inż. Sebastian Raudzis**	Podpisy: nr upr. OPL/0283/PWOD/06
PROJEKTANT SPRAWDZAJĄCY: **- mgr inż. Sebastian Wilinowski**	nr upr. OPL/0286/POOD/06
BRANŻA MELIORACYJNA: PROJEKTANT: mgr inż. Romuald Maciantowicz	nr upr. 817 / 84/Op.
BRANŻA TELETECHNICZNA: PROJEKTANT: **- mgr inż. Damian Florek**	upr upr. OPL/1145/POOT/15.
PROJEKTANT SPRAWDZAJĄCY: **- mgr inż. Adam Wiej**	nr upr. DT/WBT/023893/2U.
BRANŻA ELEKTRYCZNA: PROJEKTANT: **- mgr inż. Tomasz Hudala**	nr upr. OPL/0699/PWOE/11
Data: wrzesień 2025 r.	
Rysunek nr: **1**	